

SỞ Y TẾ HÀ NỘI

SIÊU ÂM TIM - DOPPLER MÀU PHILIPS



Họ và tên bệnh nhân : **PHÙNG THIÊN BẢO** Tuổi: 4 Giới : Nam
 Chiều cao : cm ; Cân nặng : 17.5 kg ; BSA: m²
 Số hồ sơ: Ngày làm siêu âm: 02.06.2020

VÌ MỘT TRÁI TIM KHỎE

Chẩn đoán : SM Cavo/ CAVC - SP.

ĐM Chủ (mm)	Nhĩ trái (mm)	Thất trái						Thất Phải (mm)	VLT		TSTT	
		Dd (mm)	Ds (mm)	Vd (ml)	Vs (ml)	%D	EF %		t.tr (mm)	t.th (mm)	t.tr (mm)	t.th (mm)
/	/	28.1	18.2	29.8	10	35.2	66.4	20	/	/	/	/

1. Van nhĩ thất chung:

- Dạng di động : Ngược chiều.
- Van, mép van, dây chằng : Thanh mảnh.
- ĐK vòng van hai lá: mm

Doppler

- Gradient tối đa : / mmHg
- (NT - TT) trung bình : mmHg
- Hở van nhĩ thất chung: Vừa - nhiều (2.5/4)

2. Van ĐMC:

- Tình trạng van : 3 lá, thanh mảnh.
- ĐK vòng van: mm.

Doppler

- Gradient tối đa : 2 mmHg
- (TT - ĐMC) trung bình : mmHg
- HoC: Không.

3. Van ĐMP:

- Tình trạng van : Thanh mảnh.
- Di động : Bình thường.
- Đk vòng van ĐMP: mm.
- Đk nhánh ĐMP trái: 12.4 mm. (N = mm).
- Đk nhánh ĐMP phải: 12.4 mm.

Doppler

- Gradient tối đa : 72 mmHg
- (TP - ĐMP) trung bình: mmHg
- HoP : Nhẹ
- ALĐMP (ước tính) tâm thu : / mmHg
- trung bình: mmHg

4. Van ba lá:

- Tình trạng van : //

Doppler

- HoBL: //

5. Màng ngoài tim: Không có dịch.

6. ĐMC: ĐMC lên: mm. Quai ĐMC: mm. Eo ĐMC: mm. ĐMC bụng : mm; Vận tốc ĐMC bụng ngang mức cơ hoành # cm/s, TMC dưới: mm.

7. Huyết khối : Không thấy.

8. Nhận xét khác : Chênh áp qua eo ĐMC # mmHg.

9. Kết luận: Situs Solitus Levocardie. Quai ĐMC quay T. Tương hợp nhĩ thất. TMC trên phải.

- Cầu Cavo thông.
- Kênh nhĩ thất toàn phần (CAVC):
 - Có một bộ máy van nhĩ thất chung, một vòng van. Hở van nhĩ thất chung mức độ vừa -> nhiều (2.5/4).
 - Tim I nhĩ.
 - Thông liên thất phần buồng nhận lan dưới van ĐMC đk # 29.7 mm, shunt hai chiều.
- Hẹp khít van ĐMP (chênh áp tối đa # 72 mmHg). Hai nhánh ĐMP kích thước được, có hợp lưu.
- Tương quan hai đại ĐM bình thường.
- Hai thất cân đối cơ bóp tốt.
- Không có dịch màng ngoài tim. Không thấy dịch màng phổi hai bên.
- Trẻ không hợp tác không đo được vận tốc cầu Cavo.

ĐÃ XEM

Bác sỹ làm siêu âm

Ths. Bs. Nguyễn Thị Thu Hà

Xin liên hệ số điện thoại khoa Nội nhi: 096.998.9292 để giải đáp mọi thắc mắc về chăm sóc, điều trị, chẩn đoán, siêu âm tim và siêu âm tim thai bệnh lý tim mạch trẻ em.

For Use On NIHON KOHDEN FQW 110-2-140

ID:

Name: bao

CE 0197

SONOMED

For Use On NIHON KOHDEN FQW 110-2-140

Medication:

Jun- 2-2020

9:06 AM

SONOMED

Male

Birth Date:

Years

cm

kg

mmHg

90 bpm

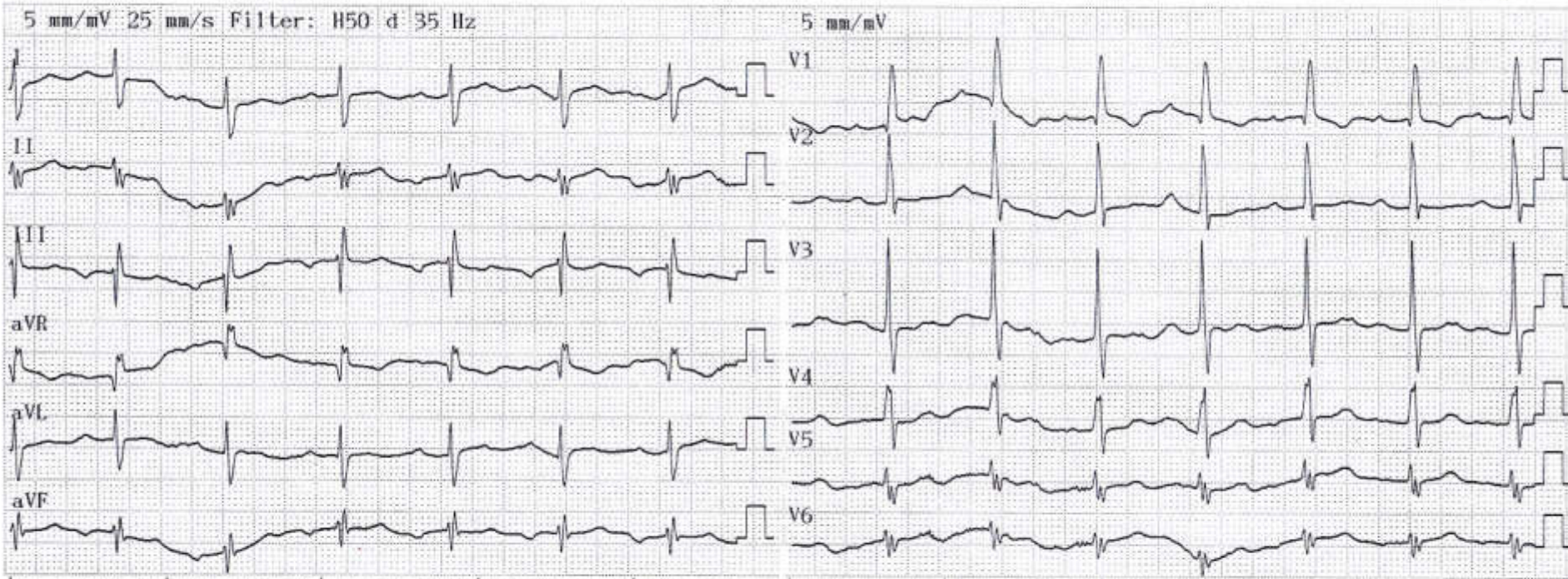

1250K 05-08 03-06 Dept.:

Exam: